



# NORTE 2020

PROGRAMA OPERACIONAL REGIONAL DO NORTE

## GUIÃO DE APOIO AO MÓDULO DOS CONTRATOS DO BALCÃO 2020

[Operações públicas | FEDER]

Versão 1.0

## CONTROLO DO DOCUMENTO

<b>Versão</b>	<b>Data</b>	<b>Descrição</b>
1.0	13/04/2016	Guião de apoio ao módulo dos Contratos do Balcão 2020 (versão inicial)

## ÍNDICE

INTRODUÇÃO .....	5
ACESSO AO MÓDULO CONTRATOS .....	6
FUNCIONALIDADES DO MÓDULO CONTRATOS.....	9
Pesquisar Contratos .....	9
Inserir Contratos.....	10
Passo 1 – Caraterização do Contrato.....	11
Passo 2 - Documentos .....	15
Passo 3 – Operações e Componentes .....	23
Passo 4 - Autos de Medição .....	28
Passo 5 - Resumo.....	34

## ÍNDICE DAS FIGURAS

Figura 1 Página inicial do Balcão 2020 .....	6
Figura 2 Página inicial da Área Reservada – Entidade.....	6
Figura 3 Ecrã Candidaturas Disponíveis .....	7
Figura 4 Ecrã Pesquisa de Candidaturas .....	7
Figura 5 Pesquisa Contratos .....	8
Figura 6 Pesquisa Contratos .....	9
Figura 7 Inserir Contratos – Caraterização .....	11
Figura 8 Inserir Contratos – Caraterização: NIF.....	12
Figura 9 Inserir Contratos – Caraterização: NIF.....	13
Figura 10 Inserir Contratos – Caraterização: NIF .....	13
Figura 11 Inserir Contratos - Documentos .....	15
Figura 12 Exemplo utilitário de compressão .....	16
Figura 13 Inserir Contratos – Operações e Componentes.....	23
Figura 14 Inserir Contratos – Operações e Componentes: Fornecedores.....	23
Figura 15 Inserir Contratos – Operações e Componentes: Candidaturas Disponíveis.....	24
Figura 16 Inserir Contratos – Operações e Componentes: Associar Componente .....	25

Figura 17 Inserir Contratos – Operações e Componentes: Componentes Disponíveis .....	25
Figura 18 Inserir Contratos – Operações e Componentes: Beneficiário .....	26
Figura 19 Inserir Contratos – Operações e Componentes: Associar Operações .....	27
Figura 20 Inserir Contratos – Autos de Medição .....	28
Figura 21 Autos de Medição: Exemplo de preenchimento incorreto do template de Importação .....	30
Figura 22 Autos de Medição: Exemplo de preenchimento correto do template de Importação .....	31
Figura 23 Autos de Medição: Exemplo de preenchimento correto do template de Importação .....	32
Figura 24 Inserir Contratos – Autos de Medição: Importar/Exportar Autos de Medição .....	29
Figura 25 Inserir Contratos – Autos de Medição: Adicionar Auto de Medição .....	33
Figura 26 Inserir Contratos – Autos de Medição: Adicionar Artigo .....	33
Figura 27 Inserir Contratos – Resumo .....	34
Figura 28 Confirmação de submissão de Contrato .....	35
Figura 29 Pesquisa de Contratos no Menu Conta Corrente .....	35
Figura 30 Resumo do Contrato .....	36

## ÍNDICE DAS TABELAS

Tabela 1 Regras Relativas aos Estados do Contrato .....	10
Tabela 2 Ajuste Direto (DL 18/08): Documentos a anexar .....	16
Tabela 3 Concurso Público (DL 18/08): Documentos a anexar .....	17
Tabela 4 Concurso Limitado por Prévia Qualificação (DL 18/08): Documentos a anexar .....	18
Tabela 5 Procedimentos por Negociação (DL 18/08): Documentos a anexar .....	19
Tabela 6 Diálogo Concorrencial (DL 18/08): Documentos a anexar .....	20
Tabela 7 Acordo Quadro: Documentos a anexar .....	21
Tabela 8 Outros: Documentos a anexar .....	22

## INTRODUÇÃO

O Balcão 2020 integra o Sistema de Informação Portugal 2020 (SI Portugal 2020) e foi concebido e desenvolvido de acordo com o definido no Acordo de Parceria, constituindo, na perspetiva do beneficiário, o único ponto de acesso, nomeadamente, para apresentação de candidaturas, contratos e pedidos de pagamento, independentemente do Programa Operacional (PO) ou do Fundo, sendo o interface de relação entre todos os PO e as entidades beneficiárias.

Com este Manual, a Autoridade de Gestão do NORTE 2020 pretende disponibilizar informação que permita ao beneficiário, através do Módulo Contratos disponível no Balcão, a inserção e a monitorização de Contratos relativos a operações cofinanciadas pelo NORTE 2020.

Note-se que sobre a temática Contratos, a Autoridade de Gestão do NORTE 2020 aprovou a Norma de Gestão 2/NORTE2020/2015, disponível no site do Programa, a qual tem por objetivo clarificar, junto dos beneficiários do NORTE 2020, a aplicação das disposições legais em matéria de mercados públicos.

## ACESSO AO MÓDULO CONTRATOS

O Módulo Contratos encontra-se disponível no *website* Portugal 2020, no menu Balcão 2020. Ao aceder à página inicial, terá que inserir os seus dados de acesso e iniciar sessão.



Figura 1 Página inicial do Balcão 2020

Depois da sessão iniciada, será possível aceder à Área Reservada.

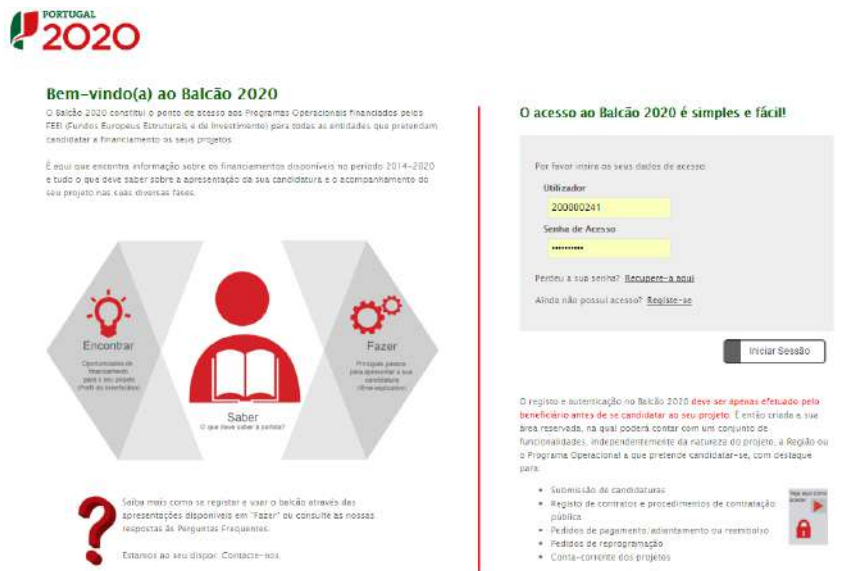

Figura 2 Página inicial da Área Reservada – Entidade

O menu Conta Corrente dá acesso a uma página de pesquisa de todas as candidaturas disponíveis que remeterá para o ecrã dos Contratos.

Código Concurso	Designação da Operação	Código Universal *	Estado Candidatura	Aprovado			Pedidos Pagamento Apresentados				Pedidos Pagamento Validados				Pedidos Pagamento a Aguardar Validação	Apoio Pago	Apoio Validado por Pagar	Acesso	
				Custo Total	Elegível	Apoio	Custo Total	Elegível	Não Elegível	Apoio	Custo Total	Elegível	Não Elegível	Apoio					Custo Total
POSEUR-06-2015-08	A	POSEUR-03-1406-FC-00003	Submetida	0,00 €	0,00 €	0,00 €	0,00 €	0,00 €	0,00 €	0,00 €	0,00 €	0,00 €	0,00 €	0,00 €	0,00 €	0,00 €	0,00 €	0,00 €	Acesso
POSEUR-15-2015-93	aa	POSEUR-03-2215-FC-00003	Submetida	0,00 €	0,00 €	0,00 €	0,00 €	0,00 €	0,00 €	0,00 €	0,00 €	0,00 €	0,00 €	0,00 €	0,00 €	0,00 €	0,00 €	0,00 €	Acesso
POSEUR-15-2015-06	aa	POSEUR-03-2215-FC-00005	Submetida	0,00 €	0,00 €	0,00 €	0,00 €	0,00 €	0,00 €	0,00 €	0,00 €	0,00 €	0,00 €	0,00 €	0,00 €	0,00 €	0,00 €	0,00 €	Acesso

Figura 3 Ecrã Candidaturas Disponíveis

Para associar o contrato a uma candidatura em específico é necessário aceder a essa candidatura através do link Acesso.

Rapidamente, será remetido para outro ecrã onde ficam disponíveis um conjunto de opções. Para submeter um contrato deverá seleccionar a opção Contratos.

Designação da Operação	Código Universal *	Data Estado	Estado Candidatura	Custo Total	Programa Operacional	Ações
Dragagens e Defesa da Margem Sul da Lagoa de Óbidos - 2ª Fase	3C284488-D402-447D-9B9C-D1014467DD83C	05-05-2015	Em preenchimento	4 899 112,09 €	POSEUR	[Ícone]
Teste ao Si do centro	CENTRO-02-0252-FEDER-00001	11-02-2015	Aprovada	100 000,00 €	CENTRO	[Ícone]
Regeneração Urbana de Sines - Plano de Comunicação II	ALT20-04-0516-FEDER-00001	19-09-2015	Aprovada	100 000,00 €	ALENTEJO 2020	[Ícone]
TESTES ANA	POSEUR-02-0209-FC-00001	19-02-2015	Acite pelas Entidades / Contratada.	10 000,00 €	POSEUR	[Ícone]

Figura 4 Ecrã Pesquisa de Candidaturas

Ao seleccionar a opção Contratos fica disponível o ecrã que permite ao beneficiário pesquisar os contratos registados pela sua entidade no Balcão 2020 ou submeter um Novo Contrato através da opção Novo Contrato.

Utilizador: 200000241 [Super-utilizador - 500000085] [Fechar Janela](#)

Candidaturas    Grandes Projetos    Pré-Qualificação    Plano Estratégico    **Contratos**    Pedidos Pagamento

**Pesquisa de Contrato**

Código do Contrato

Data início de  até  Data conclusão de  até

Fornecedor

Contratos Disponíveis:

Código do Contrato	Número	Designação	Beneficiário	Data Início	Data Conclusão	Valor Adjudicação (€/IVA)	Valor Despesas Elegíveis	Valor Despesa Paga	Data Estado	Estado Contrato				
e9b06abf-e0ce-4545-93b3-17e12613e892	teste cc2	teste	500000085	19-11-2015	28-11-2016	100 000,00 €	0,00 €	0,00 €	28-11-2015	Em preenchimento				
CNT-000028	21/2015	POSEUR CD6	500000085	01-10-2015	01-12-2015	2 818,40 €	0,00 €	0,00 €	02-12-2015	Submetido				
CNT-000029	23/2015	POSEUR CO7	500000085	01-10-2015	01-12-2015	124 460,00 €	0,00 €	0,00 €	02-12-2015	Submetido				
2ee6182-be76-4d0c-ace5-090fa7932972	CNRD01	Teste RD1	500000085	02-12-2015	02-12-2015	200 000,00 €	0,00 €	0,00 €	04-12-2015	Em preenchimento				

Figura 5 Pesquisa Contratos



## FUNCIONALIDADES DO MÓDULO CONTRATOS

### Pesquisar Contratos

Utilizador: 200000241 (Super-utilizador - 500000085) Fechar Janela

Candidaturas    Grandes Projetos    Pré-Qualificação    Plano Estratégico    **Contratos**    Pedidos Pagamento

**Pesquisa de Contrato**

Código do Contrato:

Data início de:  até:  Data conclusão de:  até:

Fornecedor:

Contratos Disponíveis:

Código do Contrato	Número	Designação	Beneficiário	Data Início	Data Conclusão	Valor Adjudicação (€/IVA)	Valor Despesas Elegíveis	Valor Despesa Paga	Data Estado	Estado Contrato
e9b05ab7-edce-4545-93b1-17e19613e392	teste cc2	teste	500000085	16-11-2015	28-11-2015	100 000,00 €	0,00 €	0,00 €	26-11-2015	Em preenchimento
CNT-000028	21/2015	POSEUR C06	500000085	01-10-2015	01-12-2015	2 818,40 €	0,00 €	0,00 €	02-12-2015	Submetido
CNT-000029	23/2015	POSEUR C07	500000085	01-10-2015	01-12-2015	124 400,00 €	0,00 €	0,00 €	02-12-2015	Submetido
2ea66182-bc75-4dbc-9cc5-090af932972	CNRD01	Teste RDI	500000085	02-12-2015	02-12-2015	200 000,00 €	0,00 €	0,00 €	04-12-2015	Em preenchimento
CNT-000030	CONTRARRD01	Teste RDI	500000085	02-12-2015	02-12-2015	20 000,00 €	0,00 €	0,00 €	02-12-2015	Submetido
CNT-000031	50	POSEUR C07	500000085	01-12-2015	01-12-2020	1 000,00 €	0,00 €	0,00 €	04-12-2015	Submetido

6 registos listados de um total de 36.

\* Código temporário no caso de contratos em preenchimento

Figura 6 Pesquisa Contratos

Este ecrã permite pesquisar os Contratos registados para a sua entidade no Balcão 2020.

Esta pesquisa pode ser realizada através do Código do Contrato para Contratos já submetidos, intervalo de Datas para pesquisa da Data de Início do Contrato, intervalo de Datas para pesquisa da Data de Fim do Contrato e ainda pelo NIF do Fornecedor.

O ecrã permite ainda criar um Novo Contrato redirecionando para o ecrã de criação, Exportar a lista de Contratos para Excel e Pesquisar refrescando os resultados da pesquisa de acordo com os critérios introduzidos. É possível Consultar/Alterar dados do Contrato redirecionando para o ecrã de alteração, Eliminar registos após confirmação do utilizador, visualizar o Histórico permitindo a consulta das várias versões do registo e o Relatório através do *download* do resumo em formato PDF.

O Valor das Despesas Elegíveis é o montante elegível validado das despesas associadas ao Contrato. O Valor Despesa Paga é o montante pago das despesas elegíveis validadas associadas ao Contrato.

Na Tabela abaixo encontram-se descritos os Estado dos Contratos disponíveis no Balcão, assim como, as permissões possíveis por parte da entidade:

**Tabela 1** Regras Relativas aos Estados do Contrato

Estado	Permissões
Em preenchimento	Pode editar todo o formulário. Apenas se podem eliminar Contratos no estado “Em Preenchimento”.
Submetido	Pode editar “Autos de Medição” e ainda “Caraterização” se Data de Adjudicação ainda não estiver preenchida A Caraterização de contratos com Data de Adjudicação inscrita não poderá ser alterada pelo beneficiário, de forma a garantir a consistência da informação analisada. Qualquer alteração posterior deverá ser solicitada à Autoridade de Gestão.
Solicitação de Informação	Pode editar “Documentos”, “Operações/Componentes” e “Autos de Medição” e ainda “Caraterização” a Data de Adjudicação ainda não estiver preenchida
Rejeitado	Não pode editar o formulário
Validado	Pode editar “Autos de Medição” e ainda “Caraterização” e “Documentos” se Data de Adjudicação ainda não estiver preenchida
Audiência Prévia	Pode editar “Documentos” e “Autos de Medição” e “Caraterização” se a Data de Adjudicação ainda não estiver preenchida.

## Inserir Contratos

O registo de um Contrato deverá ser efetuado através dos seguintes passos:

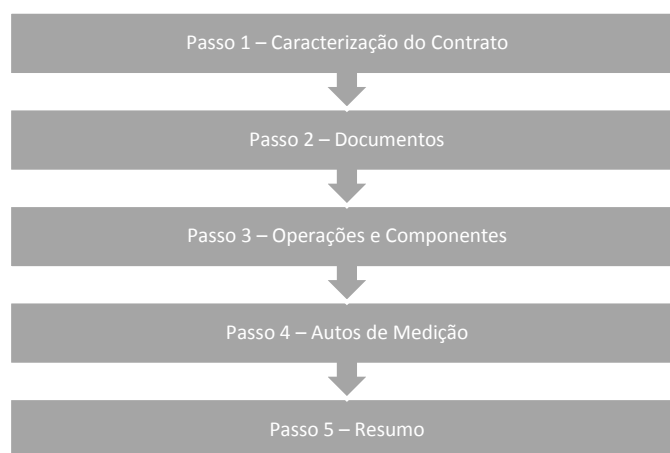

Ao longo dos diversos ecrãs, todos os campos assinalados com \* são de preenchimento obrigatório. Em baixo surgem sempre os botões Cancelar e Seguinte. Ao clicar no botão Seguinte grava os campos visíveis e passa ao próximo passo, se clicar no botão Cancelar volta à lista de pesquisa de Contratos.

## Passo 1 – Caracterização do Contrato

**PORTUGAL 2020** Utilizador: 123456789 [DESC] [Fechar Janela](#)

Candidaturas | Grandes Projetos | Pré-Qualificação | **Contratos** | Pedidos Pagamento | Plano Estratégico | Candidaturas DLBC | Candidaturas PEDU

Caracterização | Documentos | Operações e Componentes | Autos Medição | Resumo

### Caracterização do Contrato \*Campo de preenchimento obrigatório

**Identificação do Contrato**

Número\*

Tipo Contrato\*  
Escolha uma opção

Designação\*

Descrição\*

Data Início  Data Conclusão

**Fornecedor**

NIF\*  Designação\*

NIF	Designação
Não existem fornecedores associados.	

**Cálculo de Investimento\***  
Escolha uma opção

**Procedimento de Contratação\***  
Escolha uma opção

Valor Base (t/IVA)\*  € Valor Adjudicação (t/IVA)  €

Revisão de Preços  € Iva\*  € Valor Total (t/IVA) =

**Datas**

Data Autorização  Data Publicação (JORE)  Data Publicação (Base Gov)

Data Adjudicação  Data Auto Consignação  Data Visto Tribunal Contas

**Informação Complementar**

Ref. Jornal

Observações  Max. 450 Caracteres

Figura 7 Inserir Contratos – Caracterização

Este ecrã permite inserir a informação relativa à Caracterização dos contratos no Balcão 2020 e é composto pelos seguintes campos:

#### Identificação do Contrato:

**Número do Contrato:** Deve inserir o número do Contrato.

**Tipo do Contrato:** O Contrato pode ser do tipo:

- Empreitada de Obras Públicas
- Concessão de Obras Públicas
- Concessão de Serviços Públicos
- Locação ou aquisição de bens móveis
- Aquisição de Serviços

**Designação:** Nome do procedimento de adjudicação. Este campo não pode ultrapassar os 200 caracteres.

**Descrição:** Breve descrição do procedimento de adjudicação. Descrever a obra/serviço a realizar. Este campo não pode ultrapassar os 4000 caracteres.

**Data de Início/Data de Conclusão:** Deverão ser indicadas as datas efetivas ou uma previsão (no caso de estas ainda não terem ocorrido). As datas que deverão constar serão as reportadas à execução física do objeto da adjudicação ou do contrato.

A Data de Início/Data de Conclusão é obrigatória se o Cálculo de Investimento selecionado for “Valor Adjudicação”. Estas datas terão de ser posteriores ou iguais à Data de Adjudicação, se preenchida.

#### Fornecedor:

**NIF e Designação:** Terá que ser indicado o NIF e a Designação do(s) Fornecedor(es). Para inserir os campos na tabela deverá ser preenchido o campo NIF e clicar no botão Associar.

Caso o NIF esteja inserido na base de dados preenche a designação automaticamente como podemos verificar na figura 8.



The screenshot shows a web interface for adding suppliers. At the top, there is a section titled 'Fornecedor'. Below this, there are two input fields: 'NIF' with the value '123456789' and 'Designação' with the value 'teste 123'. To the right of these fields is a button labeled 'Associar' with a green checkmark icon. Below the input fields is a table with two columns: 'NIF' and 'Designação'. The table contains one row with the values '123456789' and 'teste 123'. A red 'X' icon is visible in the bottom right corner of the table area.

Figura 8 Inserir Contratos – Caracterização: NIF

Caso o NIF corresponda a um fornecedor que não está no sistema, surgirá uma mensagem a indicar que o NIF não existe no sistema e deverá ser preenchida a designação do fornecedor que deseja associar.

Fornecedor

NIF\* 513606084 Designação\*

Associar

O fornecedor com o NIF indicado não existe no sistema.  
Preencha a designação do fornecedor que deseja associar ao sistema.

NIF	Designação
Não existem fornecedores associados.	

Figura 9 Inserir Contratos – Caraterização: NIF

Depois de inserida a designação do fornecedor é necessário clicar no botão Associar.

Fornecedor

NIF\* 513606084 Designação\* Águas do Norte, SA

Associar ✓

NIF	Designação
513606084	Águas do Norte, SA

Figura 10 Inserir Contratos – Caraterização: NIF

Este campo valida formato de NIF portugueses e aceita qualquer NIF caso o texto introduzido comece por “E” para NIF de fornecedores estrangeiros.

**Cálculo do Investimento:** Indicar a base de cálculo para apuramento dos montantes que são inscritos para cada um dos Contratos apresentados, de acordo com a tabela definida nomeadamente se se trata de:

- Estimativa Orçamental
- Orçamento/Fatura Pró-forma
- Valor Base do Procedimento
- Valor da Adjudicação

Para contratos com a data de adjudicação preenchida deverá ser selecionada a opção “Valor da Adjudicação”.

**Procedimento de Contratação:** Indicar de entre as opções qual o procedimento de contratação adotado ou a adotar, tendo por base o regime jurídico adequado ao tipo de adjudicação. Os procedimentos podem ser do tipo:

- Ajuste Direto Simplificado

Ajuste Direto  
Concurso Público  
Concurso Limitado por Prévia Qualificação  
Procedimento por Negociação  
Diálogo concorrencial  
Acordo-Quadro  
Outros

**Valor Base (s/IVA):** Inscrever o valor base pelo qual foi lançado o procedimento ou no caso de se tratar de uma Estimativa Orçamental ou Orçamento, indicar o valor estimado suportado por elementos que permitam verificar a razoabilidade do custo estimado.

**Valor Adjudicação (s/IVA):** Obrigatório o preenchimento deste campo se o Cálculo de Investimento selecionado for “Valor Adjudicação”. No caso de existir um Contrato, deverá ser inscrito o valor pelo qual o bem/serviço foi adjudicado. No caso de ainda não existir um Contrato ou no caso do valor adjudicação não obrigar à sua celebração, deverá ser inscrito o valor pelo qual foi adjudicado o bem/serviço.

**Revisão Preços:** Inscrever o valor da Revisão Preços que se prevê para o Contrato, nos casos aplicáveis.

**IVA:** Deverá ser inscrito o valor do IVA relativo ao valor base/valor de adjudicação.

**Valor Total (c/IVA):** Valor Base ou Valor Adjudicação (s/IVA) + IVA + Revisão Preços. Campo de cálculo automático.

#### Datas:

**Data de Autorização:** Deverá indicar a data de abertura do Procedimento. Terá de ser igual ou anterior à Data de Adjudicação se preenchida.

**Data de Publicação JOUE/Data de Publicação (Base Gov)/ Ref. Jornal:** Caso se aplique, deverá ser inscrita a referência à publicação no JOUE assim como a respetiva data de publicação no JOUE do procedimento em questão. O mesmo se aplica aos campos base gov. A Data de Publicação JOUE, se preenchida, terá de ser posterior à Data de Autorização. A Data Publicação (Base.Gov) quando obrigatória, terá de ser posterior ou igual à Data de Adjudicação.

**Data de Adjudicação:** Obrigatório se o Cálculo de Investimento selecionado for “Valor Adjudicação”. Se ainda não existir contrato ou o valor não obrigar à sua formalização, deverá ser indicada a data de adjudicação (se já existir).

**Data Auto Consignação:** Inserir a Data do Auto Consignação se o cálculo do investimento selecionado for “Valor Adjudicação” e se o fornecimento respeitar Empreitada de Obras Públicas ou Concessão de Obras Públicas. Se preenchida, terá de ser posterior ou igual à Data de Adjudicação.

**Data Visto Tribunal de Contas:** Inserir a Data Visto Tribunal de Contas se o cálculo de Investimento selecionado for “Valor Adjudicação” e o procedimento de contratação for sujeito a Visto do Tribunal de contas. Se preenchida, terá de ser posterior ou igual à Data de Adjudicação.

## Passo 2 - Documentos

Utilizador: 200000241 [Super-utilizador - 500000085] [Fechar Janela](#)

Candidaturas    Grandes Projetos    Pré-Qualificação    Plano Estratégico    Contratos    Pedidos Pagamento

Caracterização    **Documentos**    Operações e Componentes    Autos Medição    Resumo

### Documentos

\* Campo de preenchimento obrigatório

Adicionar documento ?

Tipo de Documento \*

Selecione o tipo de documento ▼    Escolher ficheiro    Nenhum ficheiro selecionado    Adicionar Ficheiro

Documentos já adicionados ?

Tipo	Nome	Data	Utilizador
Não existem documentos associados.			

Cancelar    Anterior    Seguinte

**Figura 11** Inserir Contratos - Documentos

Ecrã que permite inserir documentos associados a um contrato no Balcão 2020.

**Adicionar Documentos:** Seleção através de uma lista do tipo de documento que se pretende carregar na aplicação. Permite acrescentar uma nova linha e fazer upload de um documento. De seguida será necessário seleccionar o ficheiro pretendido no browser e clicar Adicionar Ficheiro.

Para cada Contrato, devem ser apresentados os documentos de suporte que comprovem o cumprimento do respetivo regime jurídico que já existirem à data da submissão do Contrato.

Sempre que o documento indicado não exista e o mesmo seja indicado como Obrigatório, deverá ser apresentado um documento (ficheiro word) com a justificação para a sua inexistência.

O tamanho máximo de um ficheiro é de 10MB.

Os ficheiros com tamanho superior a 10Mb poderão ser divididos através de um utilitário de compressão (por exemplo o 7zip, mas existem muitos outros utilitários disponíveis) conforme imagem abaixo. Este exemplo é para separar em ficheiros com máximo de 2MB.



Figura 12 Exemplo utilitário de compressão

Nas tabelas que se seguem identificam-se, por ordem alfabética, os documentos a remeter por tipo de procedimento:

Tabela 2 Ajuste Direto (DL 18/08): Documentos a anexar

Ajuste Direto (DL 18/08)			
	Documento Obrigatório (S/N)	Tipo de Documento	Observações
Anúncios JOUE (Anúncio de concurso e anúncio de adjudicação)	S	Documento Contrato Obrigatório	Se não existir documento comprovativo, apresentar Justificação para a sua inexistência
Cadernos de Encargos Completo/ Termos de Referência	S	Documento Contrato Obrigatório	
Caução	S	Documento Contrato Obrigatório	Se não existir documento comprovativo, apresentar Justificação para a sua inexistência
Consignação	S	Documento Contrato Obrigatório	Se não existir documento comprovativo, apresentar Justificação para a sua inexistência
Contrato	S	Documento Contrato Obrigatório	Se não existir documento comprovativo, apresentar Justificação para a sua inexistência
Convites às entidades consultadas	S	Documento Contrato Obrigatório	
Despacho ou decisão de adjudicação	S	Documento Contrato Obrigatório	
Despacho ou Decisão de Autorização para Abertura do Procedimento	S	Documento Contrato Obrigatório	Se não existir documento comprovativo, apresentar Justificação para a sua inexistência
Esclarecimentos do júri e sua publicitação	S	Documento Contrato Obrigatório	Se não existir documento comprovativo, apresentar Justificação para a sua inexistência
Eventuais pronúncias dos concorrentes	S	Documento Contrato Obrigatório	Se não existir documento comprovativo, apresentar Justificação para a sua inexistência
Evidência da publicação do JOUE um anúncio de Pré- Informação (nos casos aplicáveis)	S	Documento Contrato Obrigatório	Se não existir documento comprovativo, apresentar Justificação para a sua inexistência
Evidência da publicação no Portal da Internet dedicado aos contratos públicos dos contratos celebrados na sequência do procedimento por ajuste direto (nos casos aplicáveis)	S	Documento Contrato Obrigatório	
Fluxo do procedimento nas plataformas eletrónicas	S	Documento Contrato Obrigatório	Se não existir documento comprovativo, apresentar Justificação para a sua inexistência



Ajuste Direto (DL 18/08)			
	Documento Obrigatório (S/N)	Tipo de Documento	Observações
Lista contratos adjudicados ao adjudicatário tendo em consideração do disposto no nº 2 do artigo 113º do CCP	S	Documento Contrato Obrigatório	
Notificação de adjudicação a todos os concorrentes	S	Documento Contrato Obrigatório	Se não existir documento comprovativo, apresentar Justificação para a sua inexistência
Ofícios Audiência Prévia aos Concorrentes	S	Documento Contrato Obrigatório	Se não existir documento comprovativo, apresentar Justificação para a sua inexistência
Proposta do concorrente vencedor – lista de preços unitários, plano de pagamentos, cronograma de realização e mapa de recursos humanos afetos à empreitada	S	Documento Contrato Obrigatório	
Relatório de Análise das Propostas	S	Documento Contrato Obrigatório	Se não existir documento comprovativo, apresentar Justificação para a sua inexistência
Relatório final	S	Documento Contrato Obrigatório	Se não existir documento comprovativo, apresentar Justificação para a sua inexistência
Visto do Tribunal de Contas ao contrato	S	Documento Contrato Obrigatório	Se não existir documento comprovativo, apresentar Justificação para a sua inexistência
Documento comprovativo da apresentação pelo adjudicatário dos documentos de habilitação do adjudicatário	S	Documento Contrato Obrigatório	Se não existir documento comprovativo, apresentar Justificação para a sua inexistência

**Tabela 3** Concurso Público (DL 18/08): Documentos a anexar

Concurso Público (DL 18/08)			
	Documento Obrigatório (S/N)	Tipo de Documento	Observações
Anúncios Diário da República	S	Documento Contrato Obrigatório	
Anúncios JOUE (Anúncio de concurso e anúncio de adjudicação)	S	Documento Contrato Obrigatório	Se não existir documento comprovativo, apresentar Justificação para a sua inexistência
Cadernos de Encargos Completo/ Termos de Referência	S	Documento Contrato Obrigatório	
Caução	S	Documento Contrato Obrigatório	Se não existir documento comprovativo, apresentar Justificação para a sua inexistência
Consignação	S	Documento Contrato Obrigatório	Se não existir documento comprovativo, apresentar Justificação para a sua inexistência
Contrato	S	Documento Contrato Obrigatório	Se não existir documento comprovativo, apresentar Justificação para a sua inexistência
Convite para o leilão	S	Documento Contrato Obrigatório	Se não existir documento comprovativo, apresentar Justificação para a sua inexistência
Despacho ou decisão de adjudicação	S	Documento Contrato Obrigatório	
Despacho ou Decisão de Autorização para Abertura do Procedimento	S	Documento Contrato Obrigatório	Se não existir documento comprovativo, apresentar Justificação para a sua inexistência
Esclarecimentos do júri e sua publicitação	S	Documento Contrato Obrigatório	Se não existir documento comprovativo, apresentar Justificação para a sua inexistência
Eventuais pronúncias dos concorrentes	S	Documento Contrato Obrigatório	Se não existir documento comprovativo, apresentar Justificação para a sua inexistência
Evidência da publicação do JOUE um anúncio de Pré-Infirmação (nos casos aplicáveis)	S	Documento Contrato Obrigatório	Se não existir documento comprovativo, apresentar Justificação para a sua inexistência
Fluxo do procedimento nas plataformas eletrónicas	S	Documento Contrato Obrigatório	Se não existir documento comprovativo, apresentar Justificação para a sua inexistência
Notificação de adjudicação a todos os concorrentes	S	Documento Contrato Obrigatório	Se não existir documento comprovativo, apresentar Justificação para a sua inexistência
Ofícios Audiência Prévia aos Concorrentes	S	Documento Contrato Obrigatório	Se não existir documento comprovativo, apresentar Justificação para a sua inexistência
Programa de Concurso	S	Documento Contrato Obrigatório	
Proposta do concorrente vencedor – lista de preços unitários, plano de pagamentos, cronograma de realização e mapa de recursos humanos afetos à empreitada	S	Documento Contrato Obrigatório	
Relatório de Análise das Propostas	S	Documento Contrato Obrigatório	
Relatório final	S	Documento Contrato Obrigatório	Se não existir documento comprovativo, apresentar Justificação para a sua inexistência

Concurso Público (DL 18/08)			
	Documento Obrigatório (S/N)	Tipo de Documento	Observações
Visto do Tribunal de Contas ao contrato	S	Documento Contrato Obrigatório	Se não existir documento comprovativo, apresentar Justificação para a sua inexistência
Documento comprovativo da apresentação pelo adjudicatário dos documentos de habilitação do adjudicatário	S	Documento Contrato Obrigatório	Se não existir documento comprovativo, apresentar Justificação para a sua inexistência

**Tabela 4** Concurso Limitado por Prévia Qualificação (DL 18/08): Documentos a anexar

Concurso Limitado por Prévia Qualificação (DL 18/08)			
	Documento Obrigatório (S/N)	Tipo de Documento	Observações
Anúncios Diário da República	S	Documento Contrato Obrigatório	
Anúncios JOUE (Anúncio de concurso e anúncio de adjudicação)	S	Documento Contrato Obrigatório	Se não existir documento comprovativo, apresentar Justificação para a sua inexistência
Cadernos de Encargos Completo/ Termos de Referência	S	Documento Contrato Obrigatório	
Caução	S	Documento Contrato Obrigatório	Se não existir documento comprovativo, apresentar Justificação para a sua inexistência
Consignação	S	Documento Contrato Obrigatório	Se não existir documento comprovativo, apresentar Justificação para a sua inexistência
Contrato	S	Documento Contrato Obrigatório	Se não existir documento comprovativo, apresentar Justificação para a sua inexistência
Convites às entidades consultadas	S	Documento Contrato Obrigatório	
Despacho ou decisão de adjudicação	S	Documento Contrato Obrigatório	
Despacho ou Decisão de Autorização para Abertura do Procedimento	S	Documento Contrato Obrigatório	Se não existir documento comprovativo, apresentar Justificação para a sua inexistência
Esclarecimentos do júri e sua publicitação	S	Documento Contrato Obrigatório	Se não existir documento comprovativo, apresentar Justificação para a sua inexistência
Eventuais pronúncias dos candidatos	S	Documento Contrato Obrigatório	Se não existir documento comprovativo, apresentar Justificação para a sua inexistência
Eventuais pronúncias dos concorrentes	S	Documento Contrato Obrigatório	Se não existir documento comprovativo, apresentar Justificação para a sua inexistência
Evidência da publicação do JOUE um anúncio de Pré-Infomação (nos casos aplicáveis)	S	Documento Contrato Obrigatório	Se não existir documento comprovativo, apresentar Justificação para a sua inexistência
Fluxo do procedimento nas plataformas eletrónicas	S	Documento Contrato Obrigatório	Se não existir documento comprovativo, apresentar Justificação para a sua inexistência
Notificação de adjudicação a todos os concorrentes	S	Documento Contrato Obrigatório	Se não existir documento comprovativo, apresentar Justificação para a sua inexistência
Ofícios Audiência Prévia aos Candidatos	S	Documento Contrato Obrigatório	Se não existir documento comprovativo, apresentar Justificação para a sua inexistência
Ofícios Audiência Prévia aos Concorrentes	S	Documento Contrato Obrigatório	Se não existir documento comprovativo, apresentar Justificação para a sua inexistência
Programa de Concurso	S	Documento Contrato Obrigatório	
Proposta do concorrente vencedor – lista de preços unitários, plano de pagamentos, cronograma de realização e mapa de recursos humanos afetos à empreitada	S	Documento Contrato Obrigatório	
Relatório de Análise das Propostas	S	Documento Contrato Obrigatório	
Relatório de qualificação dos concorrentes	S	Documento Contrato Obrigatório	
Relatório final da fase de qualificação	S	Documento Contrato Obrigatório	Se não existir documento comprovativo, apresentar Justificação para a sua inexistência
Relatório final	S	Documento Contrato Obrigatório	Se não existir documento comprovativo, apresentar Justificação para a sua inexistência
Visto do Tribunal de Contas ao contrato	S	Documento Contrato Obrigatório	Se não existir documento comprovativo, apresentar Justificação para a sua inexistência

**Concurso Limitado por Prévia Qualificação (DL 18/08)**

	Documento Obrigatório (S/N)	Tipo de Documento	Observações
Documento comprovativo da apresentação pelo adjudicatário dos documentos de habilitação do adjudicatário	S	Documento Contrato Obrigatório	Se não existir documento comprovativo, apresentar Justificação para a sua inexistência

**Tabela 5** Procedimentos por Negociação (DL 18/08): Documentos a anexar

**Procedimentos por Negociação (DL 18/08)**

	Documento Obrigatório (S/N)	Tipo de Documento	Observações
Ata da sessão de negociação	S	Documento Contrato Obrigatório	
Atas do júri	S	Documento Contrato Obrigatório	Se não existir documento comprovativo, apresentar Justificação para a sua inexistência
Anúncios Diário da República	S	Documento Contrato Obrigatório	
Anúncios JOUE (Anúncio de concurso e anúncio de adjudicação)	S	Documento Contrato Obrigatório	Se não existir documento comprovativo, apresentar Justificação para a sua inexistência
Avaliação das propostas finais - 2º relatório preliminar	S	Documento Contrato Obrigatório	
Avaliação das propostas iniciais - 1º relatório preliminar	S	Documento Contrato Obrigatório	
Cadernos de Encargos Completo/ Termos de Referência	S	Documento Contrato Obrigatório	
Caução	S	Documento Contrato Obrigatório	Se não existir documento comprovativo, apresentar Justificação para a sua inexistência
Consignação	S	Documento Contrato Obrigatório	Se não existir documento comprovativo, apresentar Justificação para a sua inexistência
Contrato	S	Documento Contrato Obrigatório	Se não existir documento comprovativo, apresentar Justificação para a sua inexistência
Convites às entidades consultadas	S	Documento Contrato Obrigatório	
Despacho ou decisão de adjudicação	S	Documento Contrato Obrigatório	
Despacho ou Decisão de Autorização para Abertura do Procedimento	S	Documento Contrato Obrigatório	Se não existir documento comprovativo, apresentar Justificação para a sua inexistência
Esclarecimentos do júri e sua publicitação	S	Documento Contrato Obrigatório	Se não existir documento comprovativo, apresentar Justificação para a sua inexistência
Eventuais pronúncias dos candidatos	S	Documento Contrato Obrigatório	Se não existir documento comprovativo, apresentar Justificação para a sua inexistência
Eventuais pronúncias dos concorrentes	S	Documento Contrato Obrigatório	Se não existir documento comprovativo, apresentar Justificação para a sua inexistência
Evidência da publicação do JOUE um anúncio de Pré-Infirmação (nos casos aplicáveis)	S	Documento Contrato Obrigatório	Se não existir documento comprovativo, apresentar Justificação para a sua inexistência
Fluxo do procedimento nas plataformas eletrónicas	S	Documento Contrato Obrigatório	Se não existir documento comprovativo, apresentar Justificação para a sua inexistência
Notificação de adjudicação a todos os concorrentes	S	Documento Contrato Obrigatório	Se não existir documento comprovativo, apresentar Justificação para a sua inexistência
Ofícios Audiência Prévia aos Candidatos	S	Documento Contrato Obrigatório	Se não existir documento comprovativo, apresentar Justificação para a sua inexistência
Ofícios Audiência Prévia aos Concorrentes	S	Documento Contrato Obrigatório	Se não existir documento comprovativo, apresentar Justificação para a sua inexistência
Programa de Concurso	S	Documento Contrato Obrigatório	
Proposta do concorrente vencedor – lista de preços unitários, plano de pagamentos, cronograma de realização e mapa de recursos humanos afetos à empreitada	S	Documento Contrato Obrigatório	
Relatório de Análise das Propostas	S	Documento Contrato Obrigatório	

Procedimentos por Negociação (DL 18/08)			
	Documento Obrigatório (S/N)	Tipo de Documento	Observações
Relatório de qualificação dos concorrentes	S	Documento Contrato Obrigatório	Se não existir documento comprovativo, apresentar Justificação para a sua inexistência
Relatório final da fase de qualificação	S	Documento Contrato Obrigatório	Se não existir documento comprovativo, apresentar Justificação para a sua inexistência
Relatório final	S	Documento Contrato Obrigatório	Se não existir documento comprovativo, apresentar Justificação para a sua inexistência
Visto do Tribunal de Contas ao contrato	S	Documento Contrato Obrigatório	Se não existir documento comprovativo, apresentar Justificação para a sua inexistência
Documento comprovativo da apresentação pelo adjudicatário dos documentos de habilitação do adjudicatário	S	Documento Contrato Obrigatório	Se não existir documento comprovativo, apresentar Justificação para a sua inexistência

**Tabela 6** Diálogo Concorrencial (DL 18/08): Documentos a anexar

Diálogo Concorrencial (DL 18/08)			
	Documento Obrigatório (S/N)	Tipo de Documento	Observações
Atas do júri	S	Documento Contrato Obrigatório	Se não existir documento comprovativo, apresentar Justificação para a sua inexistência
Atas dos diálogos com os candidatos qualificados	S	Documento Contrato Obrigatório	
Anúncios Diário da República	S	Documento Contrato Obrigatório	
Anúncios JOUE (Anúncio de concurso e anúncio de adjudicação)	S	Documento Contrato Obrigatório	Se não existir documento comprovativo, apresentar Justificação para a sua inexistência
Cadernos de Encargos Completo/ Termos de Referência	S	Documento Contrato Obrigatório	
Caução	S	Documento Contrato Obrigatório	Se não existir documento comprovativo, apresentar Justificação para a sua inexistência
Consignação	S	Documento Contrato Obrigatório	Se não existir documento comprovativo, apresentar Justificação para a sua inexistência
Contrato	S	Documento Contrato Obrigatório	Se não existir documento comprovativo, apresentar Justificação para a sua inexistência
Convites às entidades consultadas	S	Documento Contrato Obrigatório	
Decisão sobre a admissão e exclusão das soluções	S	Documento Contrato Obrigatório	
Despacho ou decisão de adjudicação	S	Documento Contrato Obrigatório	
Despacho ou decisão de aprovação de todas as propostas contidas no relatório	S	Documento Contrato Obrigatório	
Despacho ou Decisão de Autorização para Abertura do Procedimento	S	Documento Contrato Obrigatório	Se não existir documento comprovativo, apresentar Justificação para a sua inexistência
Esclarecimentos do júri e sua publicitação	S	Documento Contrato Obrigatório	Se não existir documento comprovativo, apresentar Justificação para a sua inexistência
Eventuais pronúncias dos candidatos	S	Documento Contrato Obrigatório	
Eventuais pronúncias dos concorrentes	S	Documento Contrato Obrigatório	Se não existir documento comprovativo, apresentar Justificação para a sua inexistência
Evidência da publicação do JOUE um anúncio de Pré-Infirmação (nos casos aplicáveis)	S	Documento Contrato Obrigatório	Se não existir documento comprovativo, apresentar Justificação para a sua inexistência
Fluxo do procedimento nas plataformas eletrónicas	S	Documento Contrato Obrigatório	Se não existir documento comprovativo, apresentar Justificação para a sua inexistência
Notificação da conclusão do diálogo aos candidatos qualificados	S	Documento Contrato Obrigatório	Se não existir documento comprovativo, apresentar Justificação para a sua inexistência
Notificação de adjudicação a todos os concorrentes	S	Documento Contrato Obrigatório	Se não existir documento comprovativo, apresentar Justificação para a sua inexistência
Ofícios Audiência Prévia aos Candidatos	S	Documento Contrato Obrigatório	Se não existir documento comprovativo, apresentar Justificação para a sua inexistência
Ofícios Audiência Prévia aos Concorrentes	S	Documento Contrato Obrigatório	Se não existir documento comprovativo, apresentar Justificação para a sua inexistência

Diálogo Concorrencial (DL 18/08)			
	Documento Obrigatório (S/N)	Tipo de Documento	Observações
Programa de Concurso	S	Documento Contrato Obrigatório	
Proposta do concorrente vencedor – lista de preços unitários, plano de pagamentos, cronograma de realização e mapa de recursos humanos afetos à empreitada	S	Documento Contrato Obrigatório	
Relatório de Análise das Propostas	S	Documento Contrato Obrigatório	
Relatório de qualificação dos concorrentes	S	Documento Contrato Obrigatório	Se não existir documento comprovativo, apresentar Justificação para a sua inexistência
Relatório do diálogo	S	Documento Contrato Obrigatório	
Relatório final da admissão e a exclusão das soluções	S	Documento Contrato Obrigatório	
Relatório final da fase de qualificação	S	Documento Contrato Obrigatório	Se não existir documento comprovativo, apresentar Justificação para a sua inexistência
Relatório final	S	Documento Contrato Obrigatório	Se não existir documento comprovativo, apresentar Justificação para a sua inexistência
Relatório preliminar da admissão e a exclusão das soluções	S	Documento Contrato Obrigatório	
Visto do Tribunal de Contas ao contrato	S	Documento Contrato Obrigatório	Se não existir documento comprovativo, apresentar Justificação para a sua inexistência
Documento comprovativo da apresentação pelo adjudicatário dos documentos de habilitação do adjudicatário	S	Documento Contrato Obrigatório	Se não existir documento comprovativo, apresentar Justificação para a sua inexistência

Tabela 7 Acordo Quadro: Documentos a anexar

Acordo-Quadro			
1 - Documentos relativos a procedimentos de adjudicação que selecionou as entidades selecionadas no âmbito do Acordo-Quadro (ver documentos dos procedimentos de Adjudicação anteriores, conforme o aplicável).			
2 - Ajuste Direto (DL 18/08)			
	Documento Obrigatório (S/N)	Tipo de Documento	Observações
Ata da sessão de negociação	S	Documento Contrato Obrigatório	Se não existir documento comprovativo, apresentar Justificação para a sua inexistência
Atas do júri	S	Documento Contrato Obrigatório	Se não existir documento comprovativo, apresentar Justificação para a sua inexistência
Anúncios JOUE (Anúncio de concurso e anúncio de adjudicação)	S	Documento Contrato Obrigatório	Se não existir documento comprovativo, apresentar Justificação para a sua inexistência
Cadernos de Encargos Completo/ Termos de Referência	S	Documento Contrato Obrigatório	
Caução	S	Documento Contrato Obrigatório	Se não existir documento comprovativo, apresentar Justificação para a sua inexistência
Consignação	S	Documento Contrato Obrigatório	Se não existir documento comprovativo, apresentar Justificação para a sua inexistência
Contrato	S	Documento Contrato Obrigatório	Se não existir documento comprovativo, apresentar Justificação para a sua inexistência
Convites às entidades consultadas	S	Documento Contrato Obrigatório	
Despacho ou decisão de adjudicação	S	Documento Contrato Obrigatório	
Despacho ou Decisão de Autorização para Abertura do Procedimento	S	Documento Contrato Obrigatório	Se não existir documento comprovativo, apresentar Justificação para a sua inexistência
Esclarecimentos do júri e sua publicitação	S	Documento Contrato Obrigatório	Se não existir documento comprovativo, apresentar Justificação para a sua inexistência
Eventuais pronúncias dos concorrentes	S	Documento Contrato Obrigatório	Se não existir documento comprovativo, apresentar Justificação para a sua inexistência
Evidência da publicação do JOUE um anúncio de Pré- Informação (nos casos aplicáveis)	S	Documento Contrato Obrigatório	Se não existir documento comprovativo, apresentar Justificação para a sua inexistência

### Acordo-Quadro

1 - Documentos relativos a procedimentos de adjudicação que selecionou as entidades selecionadas no âmbito do Acordo-Quadro (ver documentos dos procedimentos de Adjudicação anteriores, conforme o aplicável).

### 2 - Ajuste Direto (DL 18/08)

	Documento Obrigatório (S/N)	Tipo de Documento	Observações
Evidência da publicação no Portal da Internet dedicado aos contratos públicos dos contratos celebrados na sequência do procedimento por ajuste direto (nos casos aplicáveis)	S	Documento Contrato Obrigatório	
Fluxo do procedimento nas plataformas eletrónicas	S	Documento Contrato Obrigatório	Se não existir documento comprovativo, apresentar Justificação para a sua inexistência
Lista contratos adjudicados ao adjudicatário tendo em consideração do disposto no nº 2 do artigo 113º do CCP	S	Documento Contrato Obrigatório	
Notificação de adjudicação a todos os concorrentes	S	Documento Contrato Obrigatório	Se não existir documento comprovativo, apresentar Justificação para a sua inexistência
Ofícios Audiência Prévia aos Concorrentes	S	Documento Contrato Obrigatório	Se não existir documento comprovativo, apresentar Justificação para a sua inexistência
Proposta do concorrente vencedor – lista de preços unitários, plano de pagamentos, cronograma de realização e mapa de recursos humanos afetos à empreitada	S	Documento Contrato Obrigatório	
Relatório de Análise das Propostas	S	Documento Contrato Obrigatório	Se não existir documento comprovativo, apresentar Justificação para a sua inexistência
Relatório final	S	Documento Contrato Obrigatório	Se não existir documento comprovativo, apresentar Justificação para a sua inexistência
Visto do Tribunal de Contas ao contrato	S	Documento Contrato Obrigatório	Se não existir documento comprovativo, apresentar Justificação para a sua inexistência
Documento comprovativo da apresentação pelo adjudicatário dos documentos de habilitação do adjudicatário	S	Documento Contrato Obrigatório	Se não existir documento comprovativo, apresentar Justificação para a sua inexistência

Tabela 8 Outros: Documentos a anexar

Outros			
	Documento Obrigatório (S/N)	Tipo de Documento	Observações
Autorização da realização de despesa por órgão competente	S	Documento Contrato Obrigatório	
Outros documentos que enformam o processo de autorização de despesa	S	Outro Documento	Se não existir documento comprovativo, apresentar Justificação para a sua inexistência

**Documentos já Adicionados:** Nos documentos já adicionados, é possível fazer o *download* do documento através do botão *Download*.

Em baixo surgem sempre os botões Cancelar, Anterior e Seguinte. Ao clicar no botão Seguinte grava os campos visíveis e passa ao próximo passo, se clicar no botão Cancelar volta à lista de pesquisa de Contratos, se clicar no botão Anterior volta ao passo anterior.

### Passo 3 – Operações e Componentes

Utilizador: 200000241 [Super-utilizador - 500000085] Fechar Janela

Candidaturas    Grandes Projetos    Pré-Qualificação    Plano Estratégico    Contratos    Pedidos Pagamento

Caracterização    Documentos    **Operações e Componentes**    Autos Medição    Resumo

## Operações e Componentes

**Aviso:** O valor de uma componente indicada no contrato para uma dada candidatura não deve ser superior ao valor aprovado dessa componente na candidatura.

**Associar Operações** ?

**Fornecedores**

Escolha uma opção

Associar Candidatura

**Operações associadas ao Contrato** ?

Fornecedor	Operação	Componente	Beneficiário	Valor imputado (s/IVA)	Valor IVA	Valor imputado (c/IVA)	Valor elegível	Valor elegível ajustado montante decisão	Valor elegível não participado	Valor não elegível
Não existem candidaturas associadas a este contrato										

Cancelar    Anterior    Seguinte

Figura 13 Inserir Contratos – Operações e Componentes

Ecrã que permite associar fornecedores e componentes da operação a um Contrato.

**Fornecedor:** Deverá escolher o fornecedor para o qual pretende associar os dados do Contrato. Este campo irá buscar a lista de fornecedores inseridos no ecrã da Caracterização. Neste ecrã não é permitido adicionar nenhum fornecedor.

Utilizador: 200000241 [Super-utilizador - 500000085] Fechar Janela

Candidaturas    Grandes Projetos    Pré-Qualificação    Plano Estratégico    Contratos    Pedidos Pagamento

Caracterização    Documentos    **Operações e Componentes**    Autos Medição    Resumo

## Operações e Componentes

**Aviso:** O valor de uma componente indicada no contrato para uma dada candidatura não deve ser superior ao valor aprovado dessa componente na candidatura.

**Associar Operações** ?

**Fornecedores**

Escolha uma opção

Escolha uma opção

123456789 - teste123

Associar Candidatura

Figura 14 Inserir Contratos – Operações e Componentes: Fornecedores

**Operação:** Para adicionar a candidatura ao Contrato deverá clicar no botão Associar Candidaturas. Surgirá um ecrã com as candidaturas disponíveis.

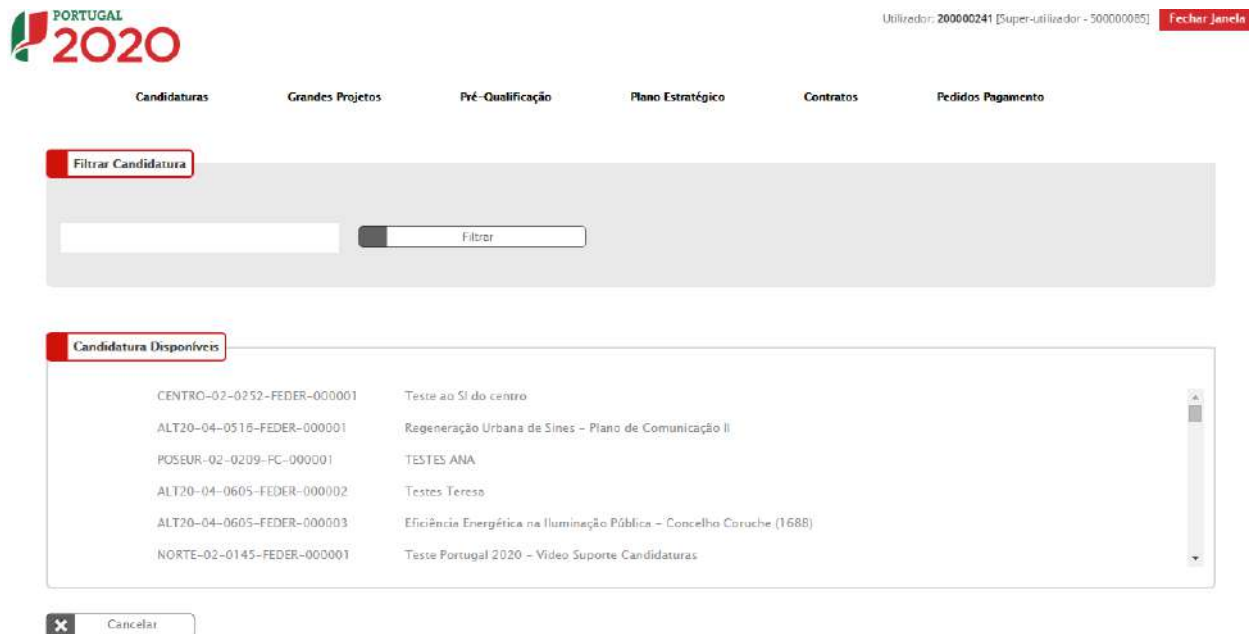

**Figura 15** Inserir Contratos – Operações e Componentes: Candidaturas Disponíveis

Apenas podem ser selecionadas candidaturas nos estados “Submetida”, “Aprovada”, “Aceite pelas Entidades/Contratada” e “Em Execução”. Só podem ser associadas operações de um único Programa Operacional.

**Componente:** Depois de associada a operação ficam disponíveis as componentes correspondentes à operação. Deverá ser selecionada a componente que pretende associar ao Contrato.

O valor correspondente ao montante máximo elegível de uma componente indicada no contrato para uma dada candidatura não deve ser superior ao valor aprovado de montante máximo elegível dessa componente na candidatura. A soma dos valores de montante máximo elegível indicados para a componente A, operação X em vários Contratos é verificada face ao valor aprovado na operação para essa componente.



Figura 16 Inserir Contratos – Operações e Componentes: Associar Componente

Figura 17 Inserir Contratos – Operações e Componentes: Componentes Disponíveis

**Beneficiário (Principal ou Parceiro):** Para este Contrato específico deve escolher o beneficiário ou beneficiários no caso de uma parceria. Não é possível adicionar beneficiários que não estejam associados à operação.

Figura 18 Inserir Contratos – Operações e Componentes: Beneficiário

**Valor Imputado (s/IVA) / Valor IVA / Valor Imputado (c/IVA):** Valor do Contrato que respeita à sua contribuição para a realização da operação (valor total do Contrato sem IVA imputado à operação), alocado a uma determinada componente.

O campo Valor Imputado (c/IVA) é de preenchimento automático é calculado através da soma do Valor Imputado (s/IVA) e do Valor IVA.

No campo Valor IVA deverá ser inscrito o valor do IVA relativo ao valor base/valor adjudicação.

**Valor Elegível:** Do valor total do Contrato com IVA imputado à operação e à componente, deverá ser indicado o montante elegível

**Valor Elegível Ajustado Montante Decisão:** O Valor Elegível Ajustado ao Montante de Decisão é igual ao Valor Elegível quando a operação não é geradora de receitas. Quando a operação é geradora de receitas o Valor Elegível Ajustado ao Montante de Decisão é igual à multiplicação do Valor Elegível pelo Défice de Financiamento. Este campo é de cálculo automático.

A soma do Valor Elegível Ajustado ao Montante de Decisão de todas as componentes associadas não deve ultrapassar o Valor Total (c/IVA) do Contrato.

**Valor Elegível Não Comparticipado / Valor Não Elegível:** O Valor Elegível Não Comparticipado é a parcela da despesa elegível que não é financiada pelo financiamento comunitário. O Valor Não Elegível é a despesa identificada e não

associada à concretização da operação por motivos de não elegibilidade. Estes campos são preenchidos pelas Autoridades de Gestão.

Depois de preenchidos os campos é preciso associar a operação ao Contrato através do botão Associar.

**Operações e Componentes**

**Aviso:** O valor de uma componente indicada no contrato para uma dada candidatura não deve ser superior ao valor aprovado dessa componente na candidatura.

Associar Operações ?

Fornecedores

Escolha uma opção

Associar Candidatura

Operações associadas ao Contrato ?

Fornecedor	Operação	Componente	Beneficiário	Valor imputado (€/IVA)	Valor IVA	Valor imputado (€/IVA)	Valor elegível	Valor elegível ajustado montante decisão	Valor elegível não participado	Valor não elegível
123456789	POSEUR-03-2215-FC-000008	1 - Despesas com Pessoal	500000085	1 000,00 €	0,00 €	1 000,00 €	1 000,00 €	998,22 €		X
<b>Total:</b>				<b>1 000,00 €</b>	<b>0,00 €</b>	<b>1 000,00 €</b>	<b>1 000,00 €</b>	<b>998,22 €</b>	<b>0,00 €</b>	<b>0,00 €</b>

Cancelar Anterior Seguinte

Figura 19 Inserir Contratos – Operações e Componentes: Associar Operações

A associação a fornecedores/operações/componente/beneficiário só pode ser removida do Contrato caso não exista despesa associada em pedidos de pagamento.

## Passo 4 - Autos de Medição

Caracterização | Documentos | Operações e Componentes | **Autos Medição** | Resumo

**Autos de Medição** \* Campo de preenchimento obrigatório

**Importar Autos de Medição** ?

Template para importação de autos de medição

Escolher ficheiro | Nenhum ficheiro selecionado

Importar Autos Medição Exportar Excel

**Adicionar Auto de Medição** ?

Nº Auto  Data  Descrição

Associar

**Autos de Medição já adicionados** ?

Nº Auto	Data	Descrição	Data Criação
1	22/10/2015		✗
10	15/10/2015	aa	09/10/2015 ✗
2	09/10/2015		✗
3	08/10/2015		✗
4	15/10/2015		✗
5	09/04/2015	xpto testes teste	08/10/2015 ✗
6	16/10/2015	teste	08/10/2015 ✗
7	16/10/2015		✗
8	07/10/2015	TESTE 4	08/10/2015 ✗
9	09/10/2015		✗

**Adicionar Artigo** ?

Nº Auto	Nº Artigo	Fornecedor	Valores Contratualizados						Valores Realizados					
			Descrição	Unidades	Quantidade	Custo unitário	Custo total	Valor IVA	Custo total c/ IVA	Quantidade	Custo unitário	Custo total	Valor IVA	Custo total c/ IVA
Escolha	<input type="text"/>	Escolha um	<input type="text"/>	<input type="text"/>	<input type="text"/>	<input type="text"/>	<input type="text"/>	<input type="text"/>	<input type="text"/>	<input type="text"/>	<input type="text"/>	<input type="text"/>	<input type="text"/>	<input type="text"/>

Associar

**Artigos já adicionados** ?

Nº Auto	Nº Artigo	Fornecedor	Valores Contratualizados						Valores Realizados						
			Descrição	Unidades	Quantidade	Custo unitário	Custo total	Valor IVA	Custo total c/ IVA	Quantidade	Custo unitário	Custo total	Valor IVA	Custo total c/ IVA	
1	2	123456789	a	b	1,00	2,00 €	3,00 €	4,00 €	5,00 €	6,00	7,00 €	8,00 €	9,00 €	0,00 €	✗
2	5	123456789	c	c	6,00	6,00 €	6,00 €	6,00 €	6,00 €	6,00	6,00 €	6,00 €	6,00 €	6,00 €	✗

Cancelar Anterior Seguinte

Figura 20 Inserir Contratos – Autos de Medição

Este ecrã permite inserir a informação relativa aos Autos de Medição de uma obra. Será o documento em que se indica a quantidade de obra realizada e seu valor, em determinada altura.

É obrigatório inserir Autos de Medição nos Contratos do tipo “Empreitada de Obras Públicas” e “Concessão de Obras Públicas”.



**Figura 21** Inserir Contratos – Autos de Medição: Importar/Exportar Autos de Medição

Existem duas formas possíveis de carregar os Autos de Medição: (i) através do template para importação de Autos de Medição ou (ii) através do registo no ecrã de cada um dos artigos que constituem um Auto de Medição.

Se for feita importação de informação de Autos a partir do template EXCEL, devem ser aplicadas as seguintes regras:

- Deve preencher todas as linhas da coluna do Número auto medição, Data auto medição, Descrição e NIF.
- A coluna do NIF não pode ter pontos, nem vírgulas nem espaços.
- Os valores têm que ter estar arredondados a duas casas decimais – estão visíveis duas casas decimais mas na realidade existem duas casas decimais.
- Ter em atenção que apesar de ter dois campos de Descrição: o primeiro corresponde à descrição do Auto de Medição e portanto deve ser igual em todas as linhas; o segundo corresponde à descrição dos Artigos do Auto de Medição.
- Para Arredondar os números a duas casas decimais pode, por exemplo, utilizar a fórmula matemática *Arred*.

Número auto medição	Data auto medição	Autos Medição				Valores Contratualizados				Valores Realizados					
		NIF	Nº Artigo	Descrição	Unidades	Quantidade	Custo unitário	Custo total s/ IVA	Valor IVA	Total c/ IVA	Quantidade	Custo unitário	Custo total s/ IVA	Valor IVA	Total c/ IVA
1	28-10-2015	Auto de Medição n.º 1 referente a outubro de 133.456,789													
			1.1	Revisão do Projeto Base	n.º	0	0,00	0,00	0,00	0,00	0	0,00	0,00	0,00	0,00
			1.1.1	Execução de Revisão do Projeto Base	n.º	0	0,00	0,00	0,00	0,00	0	0,00	0,00	0,00	0,00
			1.2	Projeto de Execução de Ampliação e Beneficiação da ETAR	n.º	1	20.407,13	20.407,13	1.224,43	21.631,56	1	20.407,13	20.407,13	1.224,43	21.631,56
			1.2.1	Projeto de Execução - Conteções, Fundações e Estruturas	n.º	0	0,00	0,00	0,00	0,00	0	0,00	0,00	0,00	0,00
			1.2.2	Projeto de Execução - Processo e equipamento mecânico	n.º	1	65.302,80	65.302,80	3.918,17	69.220,97	0,5	65.302,80	32.651,40	1.959,08	34.610,48
			1.2.3	Projeto de Execução de Instalações de Água e Esgotos, Gás, Ventilação e Desodorização	n.º	1	48.296,86	48.296,86	2.897,81	51.194,67	0,5	48.296,86	24.148,43	1.448,91	25.597,34
			1.2.4	Projeto de Execução - Instalação Eléctricas, Instrumentação e Automação, Telecomunicações	n.º	1	27.844,38	27.844,38	1.670,66	29.515,04	0	27.844,38	0,00	0,00	0,00
			1.3	Trabalhos Auxiliares	n.º	0	0,00	0,00	0,00	0,00	0	0,00	0,00	0,00	0,00
			1.3.1	Execução do levantamento topográfico do terreno de implantação a escala 1/200, inicial (complementar) e final, fornecido em ficheiro em formato de ficheiro editável, georeferenciado	n.º	1	2.720,95	2.720,95	163,26	2.884,21	1	2.720,95	2.720,95	163,26	2.884,21
			1.3.2	Estudo complementar geológico e geotécnico, incluindo elaboração de relatórios	n.º	1	2.720,95	2.720,95	163,26	2.884,21	1	2.720,95	2.720,95	163,26	2.884,21
			1.4	Gestão da Qualidade	n.º	0	0,00	0,00	0,00	0,00	0	0,00	0,00	0,00	0,00
			1.4.1	Sistema de Gestão da Qualidade	n.º	1	2.720,95	2.720,95	163,26	2.884,21	0	2.720,95	0,00	0,00	0,00
			1.4.2	Manual de Gestão da Qualidade	n.º	1	544,19	544,19	32,65	576,84	0	544,19	0,00	0,00	0,00
			1.5	Gestão Ambiental	n.º	0	0,00	0,00	0,00	0,00	0	0,00	0,00	0,00	0,00
			1.5.1	Sistema de Gestão Ambiental	n.º	1	2.720,95	2.720,95	163,26	2.884,21	0	2.720,95	0,00	0,00	0,00
			1.5.2	Manual de Gestão Ambiental	n.º	1	544,19	544,19	32,65	576,84	0	544,19	0,00	0,00	0,00
			1.5.3	Plano de Gestão de Resíduos de Construção e Demolição	n.º	1	544,19	544,19	32,65	576,84	0	544,19	0,00	0,00	0,00
			1.6	Gestão da Segurança e Saúde	n.º	0	0,00	0,00	0,00	0,00	0	0,00	0,00	0,00	0,00
			1.6.1	Sistema de Gestão da Segurança e Saúde	n.º	1	2.720,95	2.720,95	163,26	2.884,21	0,1	2.720,95	272,10	16,33	288,43
			1.6.2	Plano de Segurança e Saúde	n.º	1	272,10	272,10	16,33	288,43	1	272,10	272,10	16,33	288,43
			1.6.3	Compilação Técnica	n.º	1	272,10	272,10	16,33	288,43	0	272,10	0,00	0,00	0,00
			1.7	Gestão da Responsabilidade Social	n.º	0	0,00	0,00	0,00	0,00	0	0,00	0,00	0,00	0,00
			1.7.1	Sistema de Gestão da Responsabilidade Social	n.º	1	544,19	544,19	32,65	576,84	0	544,19	0,00	0,00	0,00
			1.8	Gestão do Risco	n.º	0	0,00	0,00	0,00	0,00	0	0,00	0,00	0,00	0,00
			1.8.1	Sistema de Gestão do Risco	n.º	1	544,19	544,19	32,65	576,84	0	544,19	0,00	0,00	0,00
			1.9	Telas Finais	n.º	0	0,00	0,00	0,00	0,00	0	0,00	0,00	0,00	0,00
			1.9.1	Fornecimento de telas finais da obra construída e suportes informáticos com os programas dos automatismos e de filmagens e registo fotográfico	n.º	1	5.441,90	5.441,90	326,51	5.768,41	0	5.441,90	0,00	0,00	0,00
			1.10	Organização e entrega de álbum fotográfico e filmes de acompanhamento dos trabalhos executados	n.º	0	0,00	0,00	0,00	0,00	0	0,00	0,00	0,00	0,00
			1.10.1	Operação e Manutenção da ETAR de Matosinhos	n.º	1	3.809,33	3.809,33	228,56	4.037,89	0	3.809,33	0,00	0,00	0,00
			1.11	Operação e Manutenção da ETAR de Matosinhos durante o período de construção	n.º	0	0,00	0,00	0,00	0,00	0	0,00	0,00	0,00	0,00
			1.11.1		n.º	20	39.142,60	782.852,00	46.971,12	829.823,12	0	39.142,60	0,00	0,00	0,00

Figura 22 Autos de Medição: Exemplo de preenchimento incorreto do template de Importação

Autos de Medição										Valores Contratualizados										Valores Realizados									
Nº	Nº	Data auto medição	NIF	Nº Artigo	Descrição	Descrição	Inidade:Quantidade:custo unitário:custo total / IV. Valor IVA	Total de IVA	Quantidade	custo unitário	custo total / IV. Valor IVA	Total de IVA	Quantidade	custo unitário	custo total / IV. Valor IVA	Total de IVA	Quantidade	custo unitário	custo total / IV. Valor IVA	Total de IVA									
1	1	1.25-10-2015	123456789	1	Fornecimento de...		n.º 0,00000	0,00000	0,00000	0,00000	0,00000	0,00000	0,00000	0,00000	0,00000	0,00000	0,00000	0,00000	0,00000	0,00000									
2	1.1			1.1	Revisão de Projeto Base		n.º 0,00000	0,00000	0,00000	0,00000	0,00000	0,00000	0,00000	0,00000	0,00000	0,00000	0,00000	0,00000	0,00000	0,00000									
3	1.2			1.2	Elevação de Revisão ao Projeto Base		n.º 1,00000	20407,13000	20407,13000	1224,42780	21631,55780	21631,55780	20407,13000	1224,42780	21631,55780	21631,55780	20407,13000	1224,42780	21631,55780	21631,55780									
4	1.2.1			1.2.1	Projeto de Execução - Correções, Projeto de Execução - Procura *		n.º 0,00000	0,00000	0,00000	0,00000	0,00000	0,00000	0,00000	0,00000	0,00000	0,00000	0,00000	0,00000	0,00000	0,00000									
5	1.2.2			1.2.2	Equipamento mecânico		n.º 0,00000	0,00000	0,00000	0,00000	0,00000	0,00000	0,00000	0,00000	0,00000	0,00000	0,00000	0,00000	0,00000	0,00000									
6	1.2.3			1.2.3	Projeto de Execução - Instalação Eléctrica, Instrumentação e Automação		n.º 0,00000	0,00000	0,00000	0,00000	0,00000	0,00000	0,00000	0,00000	0,00000	0,00000	0,00000	0,00000	0,00000	0,00000									
7	1.2.4			1.2.4	Execução do levantamento topográfico do terreno de implantação à escala 1:200 (incluindo complementar e final, fornecido em formato digital) e projecto de execução		n.º 0,00000	0,00000	0,00000	0,00000	0,00000	0,00000	0,00000	0,00000	0,00000	0,00000	0,00000	0,00000	0,00000	0,00000									
8	1.2.5			1.2.5	Estudo complementar projectos e geotécnicos, incluindo esboços (estruturais)		n.º 0,00000	0,00000	0,00000	0,00000	0,00000	0,00000	0,00000	0,00000	0,00000	0,00000	0,00000	0,00000	0,00000	0,00000									
9	1.3			1.3	Arredonda um valor para um número de algarismos especificado.		n.º 0,00000	0,00000	0,00000	0,00000	0,00000	0,00000	0,00000	0,00000	0,00000	0,00000	0,00000	0,00000	0,00000	0,00000									
10	1.3.1			1.3.1	Arredonda um valor para um número de algarismos especificado.		n.º 0,00000	0,00000	0,00000	0,00000	0,00000	0,00000	0,00000	0,00000	0,00000	0,00000	0,00000	0,00000	0,00000	0,00000									
11	1.3.2			1.3.2	Arredonda um valor para um número de algarismos especificado.		n.º 0,00000	0,00000	0,00000	0,00000	0,00000	0,00000	0,00000	0,00000	0,00000	0,00000	0,00000	0,00000	0,00000	0,00000									
12	1.4			1.4	Resultado da fórmula = 21631,56		n.º 0,00000	0,00000	0,00000	0,00000	0,00000	0,00000	0,00000	0,00000	0,00000	0,00000	0,00000	0,00000	0,00000	0,00000									
13	1.4.1			1.4.1	Resultado da fórmula = 21631,56		n.º 0,00000	0,00000	0,00000	0,00000	0,00000	0,00000	0,00000	0,00000	0,00000	0,00000	0,00000	0,00000	0,00000	0,00000									
14	1.4.2			1.4.2	Resultado da fórmula = 21631,56		n.º 0,00000	0,00000	0,00000	0,00000	0,00000	0,00000	0,00000	0,00000	0,00000	0,00000	0,00000	0,00000	0,00000	0,00000									
15	1.5			1.5	Resultado da fórmula = 21631,56		n.º 0,00000	0,00000	0,00000	0,00000	0,00000	0,00000	0,00000	0,00000	0,00000	0,00000	0,00000	0,00000	0,00000	0,00000									
16	1.5.1			1.5.1	Resultado da fórmula = 21631,56		n.º 0,00000	0,00000	0,00000	0,00000	0,00000	0,00000	0,00000	0,00000	0,00000	0,00000	0,00000	0,00000	0,00000	0,00000									
17	1.5.2			1.5.2	Resultado da fórmula = 21631,56		n.º 0,00000	0,00000	0,00000	0,00000	0,00000	0,00000	0,00000	0,00000	0,00000	0,00000	0,00000	0,00000	0,00000	0,00000									
18	1.6			1.6	Plano de Gestão de Recursos Humanos e Sociais		n.º 1,00000	544,19000	544,19000	32,65140	576,84140	576,84140	544,19000	32,65140	576,84140	576,84140	544,19000	32,65140	576,84140	576,84140									
19	1.6.1			1.6.1	Plano de Gestão de Recursos Humanos e Sociais		n.º 1,00000	2720,35000	2720,35000	163,25700	2883,60700	2883,60700	2720,35000	163,25700	2883,60700	2883,60700	2720,35000	163,25700	2883,60700	2883,60700									
20	1.6.2			1.6.2	Plano de Gestão de Recursos Humanos e Sociais		n.º 1,00000	272,10000	272,10000	16,32500	288,42500	288,42500	272,10000	16,32500	288,42500	288,42500	272,10000	16,32500	288,42500	288,42500									
21	1.6.3			1.6.3	Plano de Gestão de Recursos Humanos e Sociais		n.º 1,00000	272,10000	272,10000	16,32500	288,42500	288,42500	272,10000	16,32500	288,42500	288,42500	272,10000	16,32500	288,42500	288,42500									
22	1.7			1.7	Sistema de Gestão de Responsabilidade Social		n.º 1,00000	544,19000	544,19000	32,65140	576,84140	576,84140	544,19000	32,65140	576,84140	576,84140	544,19000	32,65140	576,84140	576,84140									
23	1.8			1.8	Sistema de Gestão de Risco		n.º 1,00000	544,19000	544,19000	32,65140	576,84140	576,84140	544,19000	32,65140	576,84140	576,84140	544,19000	32,65140	576,84140	576,84140									
24	1.9			1.9	Plano de Gestão de Risco		n.º 1,00000	544,19000	544,19000	32,65140	576,84140	576,84140	544,19000	32,65140	576,84140	576,84140	544,19000	32,65140	576,84140	576,84140									
25	1.9.1			1.9.1	Plano de Gestão de Risco		n.º 1,00000	544,19000	544,19000	32,65140	576,84140	576,84140	544,19000	32,65140	576,84140	576,84140	544,19000	32,65140	576,84140	576,84140									
26	1.10			1.10	Plano de Gestão de Risco		n.º 1,00000	544,19000	544,19000	32,65140	576,84140	576,84140	544,19000	32,65140	576,84140	576,84140	544,19000	32,65140	576,84140	576,84140									
27	1.10.1			1.10.1	Plano de Gestão de Risco		n.º 1,00000	544,19000	544,19000	32,65140	576,84140	576,84140	544,19000	32,65140	576,84140	576,84140	544,19000	32,65140	576,84140	576,84140									
28	1.11			1.11	Plano de Gestão de Risco		n.º 1,00000	544,19000	544,19000	32,65140	576,84140	576,84140	544,19000	32,65140	576,84140	576,84140	544,19000	32,65140	576,84140	576,84140									
29	1.11.1			1.11.1	Plano de Gestão de Risco		n.º 1,00000	544,19000	544,19000	32,65140	576,84140	576,84140	544,19000	32,65140	576,84140	576,84140	544,19000	32,65140	576,84140	576,84140									
30	1.11.2			1.11.2	Plano de Gestão de Risco		n.º 1,00000	544,19000	544,19000	32,65140	576,84140	576,84140	544,19000	32,65140	576,84140	576,84140	544,19000	32,65140	576,84140	576,84140									
31	1.12			1.12	Plano de Gestão de Risco		n.º 1,00000	544,19000	544,19000	32,65140	576,84140	576,84140	544,19000	32,65140	576,84140	576,84140	544,19000	32,65140	576,84140	576,84140									
32	1.12.1			1.12.1	Plano de Gestão de Risco		n.º 1,00000	544,19000	544,19000	32,65140	576,84140	576,84140	544,19000	32,65140	576,84140	576,84140	544,19000	32,65140	576,84140	576,84140									
33	1.13			1.13	Plano de Gestão de Risco		n.º 1,00000	544,19000	544,19000	32,65140	576,84140	576,84140	544,19000	32,65140	576,84140	576,84140	544,19000	32,65140	576,84140	576,84140									
34	1.13.1			1.13.1	Plano de Gestão de Risco		n.º 1,00000	544,19000	544,19000	32,65140	576,84140	576,84140	544,19000	32,65140	576,84140	576,84140	544,19000	32,65140	576,84140	576,84140									
35	1.14			1.14	Plano de Gestão de Risco		n.º 1,00000	544,19000	544,19000	32,65140	576,84140	576,84140	544,19000	32,65140	576,84140	576,84140	544,19000	32,65140	576,84140	576,84140									
36	1.14.1			1.14.1	Plano de Gestão de Risco		n.º 1,00000	544,19000	544,19000	32,65140	576,84140	576,84140	544,19000	32,65140	576,84140	576,84140	544,19000	32,65140	576,84140	576,84140									
37	1.15			1.15	Plano de Gestão de Risco		n.º 1,00000	544,19000	544,19000	32,65140	576,84140	576,84140	544,19000	32,65140	576,84140	576,84140	544,19000	32,65140	576,84140	576,84140									
38	1.15.1			1.15.1	Plano de Gestão de Risco		n.º 1,00000	544,19000	544,19000	32,65140	576,84140	576,84140	544,19000	32,65140	576,84140	576,84140	544,19000	32,65140	576,84140	576,84140									
39	1.16			1.16	Plano de Gestão de Risco		n.º 1,00000	544,19000	544,19000	32,65140	576,84140	576,84140	544,19000	32,65140	576,84140	576,84140	544,19000	32,65140	576,84140	576,84140									
40	1.16.1			1.16.1	Plano de Gestão de Risco		n.º 1,00000	544,19000	544,19000	32,65140	576,84140	576,84140	544,19000	32,65140	576,84140	576,84140	544,19000	32,65140	576,84140	576,84140									

Figura 23 Autos de Medição: Exemplo de preenchimento correto do template de Importação

Número auto medição	Data auto medição	Descrição	NIF	Nº Artigo	Descrição	Unidades	Valores Contratualizados				Valores Realizados				
							Quantidade	Custo unitário	Custo total s/ IVA	Valor IVA	Total c/ IVA	Quantidade	Custo unitário	Custo total s/ IVA	Valor IVA
1	28-10-2015	Auto de Medição n.º 1 referente a outubro de 2015	123456789	1	Fornecimentos Diversos	n.º	0	0,00	0,00	0,00	0,00	0,00	0,00	0,00	0,00
1	28-10-2015	Auto de Medição n.º 1 referente a outubro de 2015	123456789	1.1	Revisão do Projeto Base	n.º	0	0,00	0,00	0,00	0,00	0,00	0,00	0,00	0,00
1	28-10-2015	Auto de Medição n.º 1 referente a outubro de 2015	123456789	1.1.1	Execução de Revisão ao Projeto Base	n.º	1	20.407,13	20.407,13	1.224,43	21.631,56	20.407,13	20.407,13	1.224,43	21.631,56
1	28-10-2015	Auto de Medição n.º 1 referente a outubro de 2015	123456789	1.2	Projeto de Execução, Construção e Beneficiários da ETAR	n.º	0	0,00	0,00	0,00	0,00	0,00	0,00	0,00	0,00
1	28-10-2015	Auto de Medição n.º 1 referente a outubro de 2015	123456789	1.2.1	Projeto de Execução - Concepções, Fundações e Estruturas	n.º	1	65.302,80	65.302,80	3.918,17	69.220,97	65.302,80	65.302,80	3.918,17	69.220,97
1	28-10-2015	Auto de Medição n.º 1 referente a outubro de 2015	123456789	1.2.2	Projeto de Execução - Processos e Equipamento mecânicos	n.º	1	48.296,86	48.296,86	2.897,81	51.194,67	48.296,86	48.296,86	2.897,81	51.194,67
1	28-10-2015	Auto de Medição n.º 1 referente a outubro de 2015	123456789	1.2.3	Projeto de Execução de Instalações de Águas e Esgotos, G&A	n.º	1	27.844,38	27.844,38	1.670,66	29.515,04	27.844,38	27.844,38	1.670,66	29.515,04
1	28-10-2015	Auto de Medição n.º 1 referente a outubro de 2015	123456789	1.2.4	Projeto de Execução - Instalação Eléctricas, Instrumentação e Automação, Telecomunicações	n.º	1	31.653,71	31.653,71	1.899,22	33.552,93	31.653,71	31.653,71	1.899,22	33.552,93
1	28-10-2015	Auto de Medição n.º 1 referente a outubro de 2015	123456789	1.3	Trabalhos Auxiliares	n.º	0	0,00	0,00	0,00	0,00	0,00	0,00	0,00	0,00
1	28-10-2015	Auto de Medição n.º 1 referente a outubro de 2015	123456789	1.3.1	Execução do levantamento topográfico do terreno de implantação a escala 1/200, inicial (complementar) e final, fornecido em ficheiro editável, aerofotoplano, incluindo o levantamento geológico e geotécnico, incluindo o levantamento hidrográfico	n.º	1	2.720,95	2.720,95	163,26	2.884,21	2.720,95	2.720,95	163,26	2.884,21
1	28-10-2015	Auto de Medição n.º 1 referente a outubro de 2015	123456789	1.3.2	Sistema de Gestão da Qualidade	n.º	1	2.720,95	2.720,95	163,26	2.884,21	2.720,95	2.720,95	163,26	2.884,21
1	28-10-2015	Auto de Medição n.º 1 referente a outubro de 2015	123456789	1.4	Sistema de Gestão da Qualidade	n.º	0	0,00	0,00	0,00	0,00	0,00	0,00	0,00	0,00
1	28-10-2015	Auto de Medição n.º 1 referente a outubro de 2015	123456789	1.4.1	Manual de Gestão da Qualidade	n.º	1	2.720,95	2.720,95	163,26	2.884,21	2.720,95	2.720,95	163,26	2.884,21
1	28-10-2015	Auto de Medição n.º 1 referente a outubro de 2015	123456789	1.4.2	Manual de Gestão da Qualidade	n.º	1	544,19	544,19	32,65	576,84	544,19	544,19	32,65	576,84
1	28-10-2015	Auto de Medição n.º 1 referente a outubro de 2015	123456789	1.5	Sistema de Gestão da Qualidade	n.º	0	0,00	0,00	0,00	0,00	0,00	0,00	0,00	0,00
1	28-10-2015	Auto de Medição n.º 1 referente a outubro de 2015	123456789	1.5.1	Sistema de Gestão Ambiental	n.º	1	2.720,95	2.720,95	163,26	2.884,21	2.720,95	2.720,95	163,26	2.884,21
1	28-10-2015	Auto de Medição n.º 1 referente a outubro de 2015	123456789	1.5.2	Manual de Gestão Ambiental	n.º	1	544,19	544,19	32,65	576,84	544,19	544,19	32,65	576,84
1	28-10-2015	Auto de Medição n.º 1 referente a outubro de 2015	123456789	1.5.3	Plano de Gestão de Recursos de Construção e Demolição	n.º	1	544,19	544,19	32,65	576,84	544,19	544,19	32,65	576,84
1	28-10-2015	Auto de Medição n.º 1 referente a outubro de 2015	123456789	1.6	Sistema de Gestão da Saúde	n.º	0	0,00	0,00	0,00	0,00	0,00	0,00	0,00	0,00
1	28-10-2015	Auto de Medição n.º 1 referente a outubro de 2015	123456789	1.6.1	Sistema de Gestão da Segurança e Saúde	n.º	1	2.720,95	2.720,95	163,26	2.884,21	2.720,95	2.720,95	163,26	2.884,21
1	28-10-2015	Auto de Medição n.º 1 referente a outubro de 2015	123456789	1.6.2	Plano de Segurança e Saúde	n.º	1	272,10	272,10	16,33	288,43	272,10	272,10	16,33	288,43
1	28-10-2015	Auto de Medição n.º 1 referente a outubro de 2015	123456789	1.6.3	Comunicação Técnica	n.º	1	272,10	272,10	16,33	288,43	272,10	272,10	16,33	288,43
1	28-10-2015	Auto de Medição n.º 1 referente a outubro de 2015	123456789	1.7	Gestão da Responsabilidade Social	n.º	0	0,00	0,00	0,00	0,00	0,00	0,00	0,00	0,00
1	28-10-2015	Auto de Medição n.º 1 referente a outubro de 2015	123456789	1.7.1	Sistema de Gestão da Responsabilidade Social	n.º	1	544,19	544,19	32,65	576,84	544,19	544,19	32,65	576,84
1	28-10-2015	Auto de Medição n.º 1 referente a outubro de 2015	123456789	1.8	Gestão do Risco	n.º	0	0,00	0,00	0,00	0,00	0,00	0,00	0,00	0,00
1	28-10-2015	Auto de Medição n.º 1 referente a outubro de 2015	123456789	1.8.1	Sistema de Gestão do Risco	n.º	1	544,19	544,19	32,65	576,84	544,19	544,19	32,65	576,84
1	28-10-2015	Auto de Medição n.º 1 referente a outubro de 2015	123456789	1.9	Telas Finais	n.º	0	0,00	0,00	0,00	0,00	0,00	0,00	0,00	0,00
1	28-10-2015	Auto de Medição n.º 1 referente a outubro de 2015	123456789	1.9.1	Fornecimento de telas finais da obra construída e suporte informativo aos programas dos automatismos de regulação	n.º	1	5.441,90	5.441,90	326,51	5.768,41	5.441,90	5.441,90	326,51	5.768,41
1	28-10-2015	Auto de Medição n.º 1 referente a outubro de 2015	123456789	1.10	Imagem de registo fotográfico, filmagem, fotografias, vídeos, imagens, desenhos, gráficos, mapas, fotografias e filmes de acompanhamento dos trabalhos executados	n.º	0	0,00	0,00	0,00	0,00	0,00	0,00	0,00	0,00
1	28-10-2015	Auto de Medição n.º 1 referente a outubro de 2015	123456789	1.10.1	Operação e Manutenção da ETAR de Matosinhos	n.º	1	3.809,33	3.809,33	228,56	4.037,89	3.809,33	3.809,33	228,56	4.037,89
1	28-10-2015	Auto de Medição n.º 1 referente a outubro de 2015	123456789	1.11	Operação e Manutenção da ETAR de Matosinhos durante o período de construção	n.º	0	0,00	0,00	0,00	0,00	0,00	0,00	0,00	0,00
1	28-10-2015	Auto de Medição n.º 1 referente a outubro de 2015	123456789	1.11.1	Pré-Arranque da nova ETAR de Matosinhos, de acordo com o indicado nos pontos 21.1.6 e 30.2 e 30.3 do Caderno de Bases	n.º	20	39.142,60	782.852,00	46.971,12	829.823,12	39.142,60	39.142,60	46.971,12	829.823,12
1	28-10-2015	Auto de Medição n.º 1 referente a outubro de 2015	123456789	1.11.2	Pré-Arranque da nova ETAR de Matosinhos, de acordo com o indicado nos pontos 21.1.6 e 30.2 e 30.3 do Caderno de Bases	n.º	1	29.771,22	29.771,22	1.786,27	31.557,49	29.771,22	29.771,22	1.786,27	31.557,49

Figura 24 Autos de Medição: Exemplo de Preenchimento correto do template de Importação



**Adicionar Auto de Medição:** Caso pretenda inserir os dados através do ecrã deverá começar por Adicionar Autos de Medição. Deverá preencher os campos Nº Auto, Data e Descrição (do Auto de Medição) e posteriormente adicioná-lo através do botão Associar.

Figura 25 Inserir Contratos – Autos de Medição: Adicionar Auto de Medição

**Adicionar Artigo:**

Figura 26 Inserir Contratos – Autos de Medição: Adicionar Artigo

Para adicionar o(s) artigo(s) do auto deve escolher o Nº Auto dentro das opções assinaladas, adicionar o Nº Artigo e o Fornecedor.

Posteriormente, deve preencher os Valores Contratualizados e Valores Realizados com informação relativa à unidade de medida utilizada, às quantidades, ao Custo Unitário, Custo Total sem IVA, Valor IVA e Custo Total com IVA. O campo Custo total com IVA é de preenchimento automático.

Depois de preenchida a informação deverá, através do botão Associar, adicionar os Artigos.

Para finalizar deverá clicar no botão Seguinte onde gravará os campos visíveis e passa ao próximo passo.

Passo 5 - Resumo

Caracterização
Documentos
Operações e Componentes
Autos de Medição
Resumo

### Caracterização do Contrato

Identificação do Contrato

Código do Contrato

Número	Estado Contrato	Data Estado
02	Em andamento	09.12.2019

Tipo Contrato

Empreitada de Obras Públicas

Designação

POSDR-028

Descrição

TS211

Data Início

09.12.2019

Data Conclusão

01.09.2018

Fornecedor

12445719

---

**Cálculo de Investimento**

Valor da Adjudicação

Previdenciamento de Contribuição

Água Bruta

Valor Base (VNB)	Valor Adjudicação (VNA)
1.000,00 €	1.000,00 €

Resultado de Program

0,00 €

Valor Total (VNT) = 1.000,00 €

Dados

Data Automação	Data Publicação (Data Con)
Data Adjudicação	Data Auto Contratação
09.12.2019	09.12.2019

Informação Complementar

Ref. Jornal

Observações

Documentos

Nome	Extensão	Data	URL
Conto documento	6284.jpg	09.12.2019 10:33	200002841
Doc. Contrato Obrigatório	Lightbox.jpg	09.12.2019 10:33	200002841

**Operações e Componentes**

Operação	Quantidade	Componente	Valor VNB	Valor VNA	Valor Total (VNT)	Valor Adjudicação	Valor Adjudicação com Componentes
12445719	1	POSDR-028-2019-02-000028	1.000,00 €	1.000,00 €	1.000,00 €	1.000,00 €	1.000,00 €
Total			1.000,00 €	1.000,00 €	1.000,00 €	1.000,00 €	1.000,00 €

**Autos de Medição**

Nº Auto	Data	Descrição	Valor VNB	Valor VNA	Valor Total (VNT)	Valor Adjudicação
1	09.12.2019	TS211	0,00 €	0,00 €	0,00 €	0,00 €

**Artigos de Autos de Medição**

Nº Auto	Nº Artigo	Quantidade	Unidade	Valor VNB	Valor VNA	Valor Total (VNT)	Valor Adjudicação
1	1	12445719	m	10,00	10,00	10,00	10,00
Total				10,00	10,00	10,00	10,00

Cancelar
Imprimir
Submeter

Figura 27 Inserir Contratos – Resumo

Este ecrã permite visualizar toda a informação adicionada para o Contrato. Apresenta um quadro resumo de todas as informações submetidas nos diversos campos de preenchimento para validação se tudo se encontra conforme pretendido. É possível voltar ao passo Anterior, Cancelar e voltar à lista de pesquisa de Contratos ou Submeter o Contrato finalizando o processo.



Figura 28 Confirmação de submissão de Contrato

Mais uma vez, e tal como durante todo o processo de submissão, os dados do Contrato podem ser consultados a qualquer momento no Menu Conta-Corrente.

Contratos Disponíveis:

Novo Contrato Exportar Excel Limpar Pesquisar

Código do Contrato	Número	Designação	Beneficiário	Data Início	Data Conclusão	Valor Adjudicação (s/IVA)	Valor Despesas Elegíveis	Valor Despesa Paga	Data Estado	Estado Contrato	
e9b06abf-edce-4545-93b3-17e19613e892	teste cc2	teste	500000085	19-11-2015	28-11-2016	100 000,00 €	0,00 €	0,00 €	26-11-2015	Em preenchimento	✎ ↻ ⬇ ✖
CNT-000028	21/2015	POSEUR C06	500000085	01-10-2015	01-12-2015	2 818,40 €	0,00 €	0,00 €	02-12-2015	Submetido	✎ ↻ ⬇
CNT-000029	23/2015	POSEUR C07	500000085	01-10-2015	01-12-2015	124 400,00 €	0,00 €	0,00 €	02-12-2015	Submetido	✎ ↻ ⬇
2eae6182-be76-4dbc-ace5-090faf932972	CNRD01	Teste RD1	500000085	02-12-2015	02-12-2015	200 000,00 €	0,00 €	0,00 €	04-12-2015	Em preenchimento	✎ ↻ ⬇ ✖
CNT-000030	CONTRARRD01	Teste RD1	500000085	02-12-2015	02-12-2015	20 000,00 €	0,00 €	0,00 €	02-12-2015	Submetido	✎ ↻ ⬇
CNT-000031	50	POSEUR C07	500000085	01-12-2015	01-12-2020	1 000,00 €	0,00 €	0,00 €	04-12-2015	Submetido	✎ ↻ ⬇
CNT-000034	30	POSEUR C09	500000085	09-12-2015	01-05-2016	1 000,00 €	0,00 €	0,00 €	09-12-2015	Submetido	✎ ↻ ⬇
CNT-000032	CNT-09122015	Teste RD1	500000085	09-12-2015	23-04-2016	2 000,00 €	0,00 €	0,00 €	09-12-2015	Submetido	✎ ↻ ⬇
CNT-000033	CNT-092122015	Teste	500000085	09-12-2015	31-12-2015	500,00 €	0,00 €	0,00 €	09-12-2015	Submetido	✎ ↻ ⬇

Figura 29 Pesquisa de Contratos no Menu Conta Corrente

